Hotararea 985/2026 pentru modificarea şi completarea Hotărârii Guvernului nr. 137/2020 privind organizarea, funcţionarea şi atribuţiile Secretariatului General al Guvernului

Dată act: 20-nov-2026
Emitent: Guvernul

Având în vedere prevederile art. 20 alin. (1) şi (2) din Ordonanţa de urgenţă a Guvernului nr. 57/2019 privind Codul administrativ, cu modificările şi completările ulterioare,

în temeiul art. 108 din Constituţia României, republicată, şi al art. 5 din Ordonanţa de urgenţă a Guvernului nr. 40/2026 privind stabilirea unor măsuri la nivelul administraţiei publice centrale,

Guvernul României adoptă prezenta hotărâre.

Art. I
Hotărârea Guvernului nr. 137/2020 privind organizarea, funcţionarea şi atribuţiile Secretariatului General al Guvernului, publicată în Monitorul Oficial al României, Partea I, nr. 123 din 17 februarie 2020, cu modificările şi completările ulterioare, se modifică şi se completează după cum urmează:

1.**La articolul 7, alineatele (1) şi (2) se modifică şi vor avea următorul cuprins:**
"Art. 7
(1) Guvernul are un secretariat general, condus de secretarul general al Guvernului, numit în condiţiile art. 20 alin. (1) din Ordonanţa de urgenţă a Guvernului nr. 57/2019 privind Codul administrativ, cu modificările şi completările ulterioare.
(2) Secretarul general al Guvernului este ajutat de unul sau mai mulţi secretari generali adjuncţi, precum şi, după caz, de unul sau mai mulţi secretari de stat, numiţi în condiţiile art. 20 alin. (2) din Ordonanţa de urgenţă a Guvernului nr. 57/2019, cu modificările şi completările ulterioare."

2.Articolul 10 se abrogă.

3.La anexa nr. 1, punctele 14, 15, 17, 26 şi 28 se abrogă.

4.**La anexa nr. 1, după punctul 28 se introduc patru noi puncte, pct. 29-32, cu următorul cuprins:**
"29. Agenţia Română pentru Investiţii şi Comerţ Exterior, organ de specialitate al administraţiei publice centrale, cu personalitate juridică, în subordinea Guvernului şi în coordonarea prim-ministrului;

30. Agenţia Naţională pentru Sport, instituţie publică, cu personalitate juridică, în subordinea Guvernului şi în coordonarea prim-ministrului;

31. Oficiul pentru Licenţă Industrială, organ de specialitate al administraţiei publice centrale, cu personalitate juridică, în subordinea Guvernului şi în coordonarea prim-ministrului, prin Cancelaria Prim-Ministrului;

32. Agenţia Naţională pentru Politici şi Coordonare în Domeniul Drogurilor şi al Adicţiilor, organ de specialitate al administraţiei publice centrale, cu personalitate juridică, aflată în cadrul aparatului de lucru al Guvernului, în subordinea Cancelariei Prim-Ministrului şi în coordonarea prim-ministrului."

5.Anexa nr. 6 se modifică şi se înlocuieşte cu anexa la prezenta hotărâre.

Art. II

La data intrării în vigoare a prezentei hotărâri se abrogă Hotărârea Guvernului nr. 205/2022 privind înfiinţarea, organizarea şi funcţionarea Departamentului pentru evaluare integrată şi monitorizarea programelor finanţate din fonduri publice şi europene şi pentru completarea anexei nr. 1 la Hotărârea Guvernului nr. 137/2020 privind organizarea, funcţionarea şi atribuţiile Secretariatului General al Guvernului, publicată în Monitorul Oficial al României, Partea I, nr. 148 din 14 februarie 2022.

-****-

PRIM-MINISTRU
LUCA-ALEXANDRU NICULESCU
Contrasemnează:
Viceprim-ministru, ministrul afacerilor interne,
Marian Neacşu
Secretarul general al Guvernului,
Gabriel-Ciprian Ene
Ministrul muncii, familiei, tineretului şi solidarităţii sociale,
Petre-Florin Manole
Ministrul finanţelor,
Alexandru Nazare

ANEXĂ:STRUCTURA ORGANIZATORICĂ a Secretariatului General al Guvernului

(- Anexa nr. 6 la Hotărârea Guvernului nr. 137/2020)

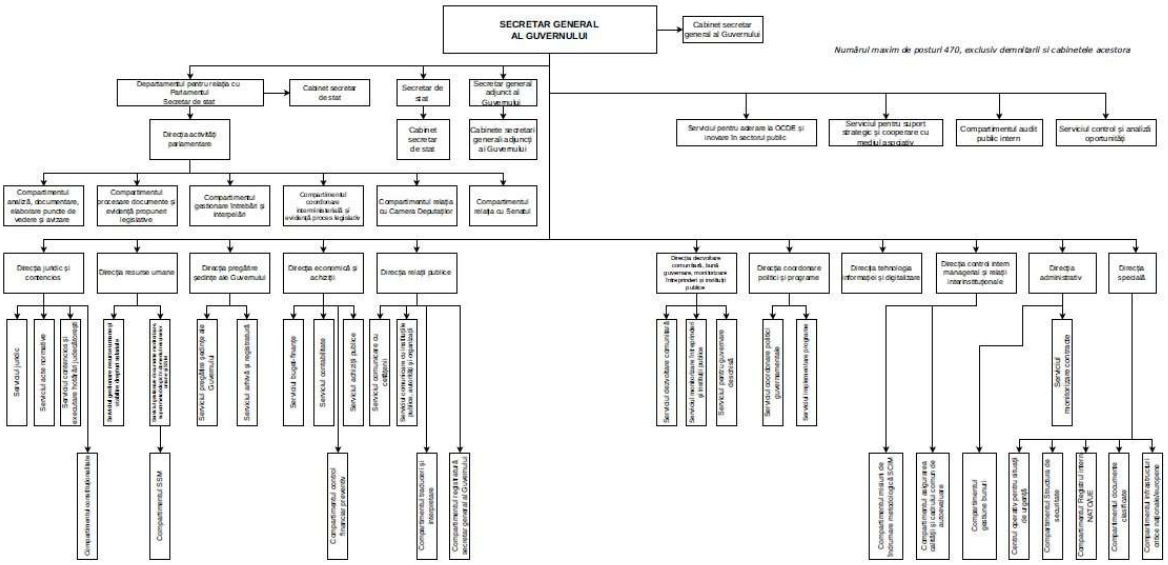

Publicat în Monitorul Oficial cu numărul 966 din data de 20 noiembrie 2026